

**GOBIERNO AUTÓNOMO DESCENTRALIZADO  
PARROQUIAL RURAL LA ESMERALDA**

**TIENE EL HONOR DE INVITAR A LA  
DELIBERACIÓN PÚBLICA**

**RENDICIÓN DE CUENTAS**

**30 DE MAYO AL 31 DE DICIEMBRE 2019**



**LUGAR: OFICINAS DEL GAD PR LA ESMERALDA**

**FECHA: 25 DE SEPTIEMBRE DEL 2020**

**HORA: 15:00 PM.**

**METODOLOGÍA: REUNIÓN PRESENCIAL**

**Msc. Angel Maya Valverde  
PRESIDENTE**

**ADMINISTRACIÓN 2019-2023**





**AUTORIDADES DEL GAD**  
**PARROQUIAL RURAL LA**  
**ESMERALDA**

Msc. Angel Cicerón Maya  
Valverde  
**PRESIDENTE**

Sr. Marco Vinicio Villegas  
Sánchez  
**VICEPRESIDENTE**

Sr. Nevardo Velasco Ramos  
**VOCAL**

Sr. Arturo Nájera Garófalo  
**VOCAL**

Ing. Jimmy Camacho Vargas  
**VOCAL**

## BASE LEGAL

CONSTITUCIÓN  
POLÍTICA DEL  
ECUADOR

Art. 100 numeral 4

- Fortalecer la democracia con mecanismos permanentes de transparencia, rendición de cuentas y control social.

PCyCS.

Art. 302

- La ciudadanía en forma individual o colectiva podrá participar en forma protagónica en la toma de decisiones, la planificación y gestión de asuntos públicos.

COOTAD.

Art. 70 literal v.

- Presentar a la junta y ciudadanía en general un informe anual escrito para su evaluación a través del sistema de rendición de cuentas y control social acerca de las gestiones administrativas.

PRESUPUESTO  
176206.43



GASTOS CORRIENTES  
58031.76



GASTOS DE  
INVERSIÓN  
118174.67

**PRESUPUESTO DISTRIBUIDO EN GASTOS CORRIENTES  
DEL 30 DE MAYO AL 31 DE DICIEMBRE 2019**

DETALLE	TOTAL DE SUELDOS /VALOR FACTURADO
GASTOS DE SUELDOS DEL PERSONAL DEL GAD(VOCALES/SECRETARIA - TESORERA Y LIQUIDACIÓN DE EX FUNCIONARIOS)	31707.37
GASTO DE CONSUMO DE VÍA TELEFÓNICA	131.39
GASTO DE CONSUMO E INTERNET	140.00
PAGO DE ADQUISICIÓN MATERIALES DE OFICINA	182.77
	32161.53

# PRESUPUESTO DISTRIBUIDO EN GASTOS DE INVERSIÓN DEL 30 DE MAYO AL 31 DE DICIEMBRE 2019

## PROYECTOS EJECUTADOS

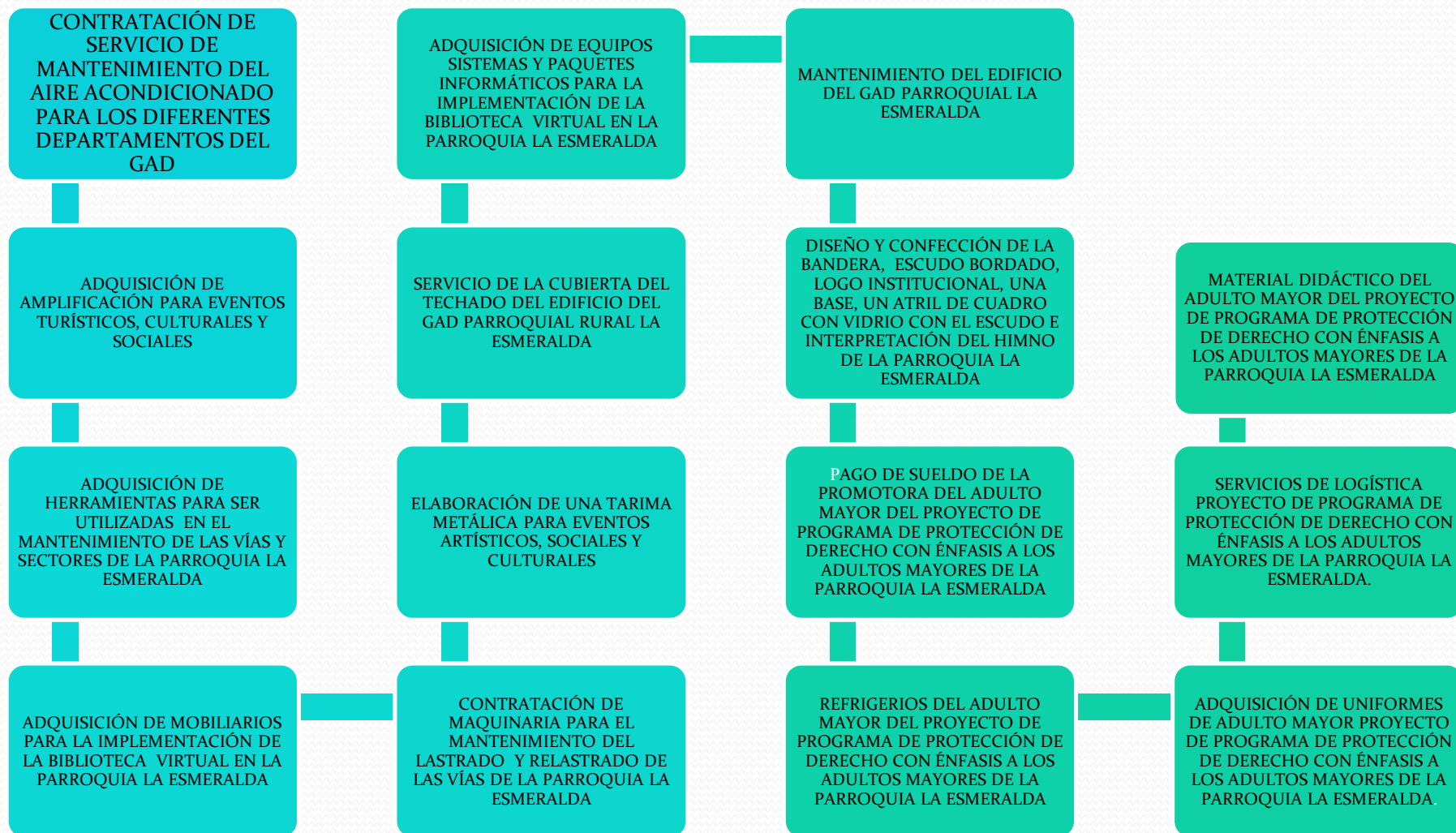

**CONTRATACIÓN DE SERVICIO DE MANTENIMIENTO DEL AIRE ACONDICIONADO PARA  
LOS DIFERENTES DEPARTAMENTOS DEL GAD**

**EJECUTADO \$ 1.200,00**



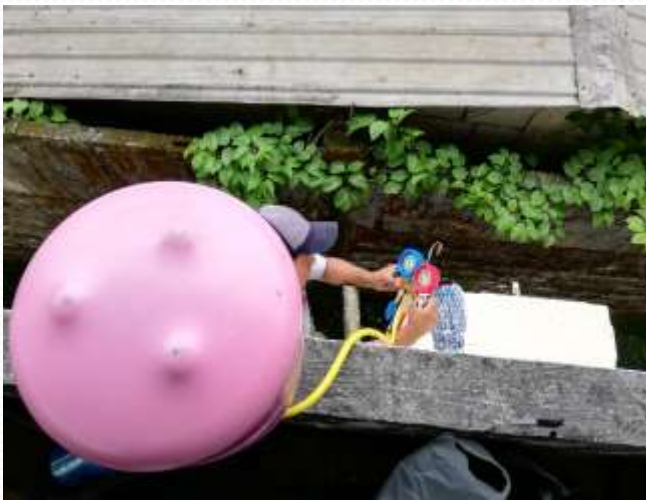



# ADQUISICIÓN DE AMPLIFICACIÓN PARA ACTOS SOCIALES, CULTURALES Y DEPORTIVOS

**EJECUTADO \$3.994,00**

DESCRIPCION	CANTIDAD	Total
SUB BAJOS BETA 3	2	1468.75



DESCRIPCION	CANTIDAD	Total
JUEGO DE MICROFONO CON CABLE	1	75.89



DESCRIPCION	CANTIDAD	Total
CAJAS MEDIOS AMPLIFICADO CS-215	2	1496.43



DESCRIPCION	CANTIDAD	Total
MICROFONO INALAMBRICO DOBLE	1	133.04



DESCRIPCION	CANTIDAD	Total
CONVERTIDOR DE CORRIENTE 2 CAJAS	1	160.71



DESCRIPCION	CANTIDAD	Total
CONSOLA BENRINGER DE 4 CANALES	1	231.25



**ADQUISICIÓN DE HERRAMIENTAS PARA SER UTILIZADAS EN EL MANTENIMIENTO DE LAS VÍAS Y SECTORES DE LA PARROQUIA LA ESMERALDA**

**EJECUTADO 4.990,94**



DESCRIPCION	CANTIDAD	Total
CONCRETERA 13. 5 HP	1	2232.14
GUARAÑA	1	357.14
MOTO SIERRA SIK	1	580.36
MACHETE BELLOTA	5	16.96
TALADRO TOTAL	1	75.89
MASCARILLA P/ SOLDAR	1	10
CARRETIILLAS BELLOTA	2	151.78
SOLDADORA TOTAL	1	180
COMPRESOR SILK	1	125
BOMBA DE MOTOR SIK	1	536
BOMBA P/FUMIGAR 20 LITROS	1	71.43
TIJERA TOTAL	3	19.5
AMOLADORA	1	100



# ▪ADQUISICIÓN DE MOBILIARIOS PARA LA IMPLEMENTACIÓN DE LA BIBLIOTECA VIRTUAL EN LA PARROQUIA LA ESMERALDA

**EJECUTADO \$ 3.842,72**

DESCRIPCION	CANTIDAD	Total
ESCRITORIO LINEAL CON SOPORTE METÁLICO CAJONERA DE 3 GAVETAS	1	250.00

DESCRIPCION	CANTIDAD	Total
SILLA MODELO FOX EN EXPANDIBLE COLOR NEGRO CON APOYO EN BRAZOS	1	115.00

DESCRIPCION	CANTIDAD	Total
MUEBLE PARA IMPRESORA EN MADERA TROPICAL RH	1	200.00



DESCRIPCION	CANTIDAD	Total
CUBÍCULO DE TRABAJO ESPECIAL SOBRE MEDIDA TOTALMENTE MADERA TROPICAL RH COLOR	6	1170.00

DESCRIPCION	CANTIDAD	Total
MESAS DE TRABAJO PARA CAPACITACIONES CON ESTRUCTURA METÁLICA PINTURA ELECTROESTÁTICA AL HORNO	6	1560.00

DESCRIPCION	CANTIDAD	Total
SILLAS MODELO CENSA EN EXPANDIBLE COLOR NEGRO	12	900.00





# **ADQUISICIÓN DE EQUIPOS, SISTEMAS Y PAQUETES INFORMÁTICOS PARA LA IMPLEMENTACIÓN DE LA BIBLIOTECA VIRTUAL EN LA PARROQUIA LA ESMERALDA**

**EJECUTADO \$ 5.322,24**

DESCRIPCION	CANTIDAD	Total
Computadoras, CAMARA WEB, AURICULARES, TECLADO, MOUSE, WINDOWS 10 X 64	6	3468.00

DESCRIPCION	CANTIDAD	Total
TELEVISOR SAMSUNG 43 PULGADAS LED SERIE 5- SAMSUNG	1	488.00



DESCRIPCION	CANTIDAD	Total
PROYECTOR EPSON EX 5260 XGA,3600 LUMENES	1	609.00



DESCRIPCION	CANTIDAD	Total
EPSON MULTIFUNCION L3110 33PPM NEGRO 15PPM COLOR	1	187.00





**SERVICIO DE LA CUBIERTA DEL TECHADO DEL EDIFICIO DEL GAD PARROQUIAL  
RURAL LA ESMERALDA**  
**EJECUTADO \$ 7.952,00**



# ELABORACIÓN DE UNA TARIMA METÁLICA PARA EVENTOS ARTÍSTICOS, SOCIALES Y CULTURALES

**EJECUTADO \$ 4.999,00**





**CONTRATACIÓN DE MAQUINARIA PARA EL MANTENIMIENTO DEL LASTRADO Y  
RELASTRADO DE LAS VÍAS DE LA PARROQUIA LA ESMERALDA**

**EJECUTADO \$ 6.966,40**



**SANTA  
TERESITA**



## CARRETERA LÓPEZ SÁNCHEZ



## VÍA GARÓFALO UBICADA EN LA VÍA PRINCIPAL DE SAN ANTONIO



# EL CUMBE





**GUARDARRAYA  
NENA GRANDE-  
NENA CHICA**



**▪ MANTENIMIENTO DEL EDIFICIO DEL GAD PARROQUIAL LA ESMERALDA**  
**EJECUTADO \$ 3.880,00**





**▪ DISEÑO Y CONFECCIÓN DE LA BANDERA, ESCUDO BORDADO, LOGO INSTITUCIONAL, UNA BASE, UN ATRIL DE CUADRO CON VIDRIO CON EL ESCUDO E INTERPRETACIÓN DEL HIMNO DE LA PARROQUIA LA ESMERALDA**

**EJECUTADO \$ 3000.00**



**HIMNO A LA PARROQUIA "LA ESMERALDA"**

*(Provincia de los Ríos)*

**CORO**

*¡Salve! noble Parroquia "LA ESMERALDA",  
Una alfombra color verde te cobija,  
Eras joya en la Provincia de los Ríos,  
Con tus ríos y praderas que dan vida.*

**ESTROFAS**

*"La Esmeralda" es de campos y de aromas,  
De cacao y naranjales. ¡Qué riqueza!  
Son tus hijos, sin rival, trabajadores,  
Con ahinco y con amor nos dan la pauta.*

*Pueblo noble que, con fuerza y voluntad,  
Das cariño con tesón e hidalguía  
Y das brillo a la Parroquia "La Esmeralda"  
Pueblo grande de amplios horizontes.*



**▪ PROYECTO DE PROGRAMA DE PROTECCIÓN DE DERECHO CON ÉNFASIS A LOS ADULTOS MAYORES DE LA PARROQUIA LA ESMERALDA DENOMINADO "MARÍA MIGUEZ TORRES"**

□ PAGO DEL SUELDO DE LA PROMOTORA DEL ADULTO MAYOR DEL PROYECTO DE PROGRAMA DE PROTECCIÓN DE DERECHO CON ÉNFASIS A LOS ADULTOS MAYORES DE LA PARROQUIA LA ESMERALDA **EJECUTADO \$ 2822.32**

□ REFRIGERIOS DEL ADULTO MAYOR DEL PROYECTO DE PROGRAMA DE PROTECCIÓN DE DERECHO CON ÉNFASIS A LOS ADULTOS MAYORES DE LA PARROQUIA LA ESMERALDA **EJECUTADO \$ 1273.84**

□ MATERIAL DIDÁCTICO DEL ADULTO MAYOR DEL PROYECTO DE PROGRAMA DE PROTECCIÓN DE DERECHO CON ÉNFASIS A LOS ADULTOS MAYORES DE LA PARROQUIA LA ESMERALDA **EJECUTADO \$ 452.92**

□ SERVICIOS DE LOGÍSTICA PROYECTO DE PROGRAMA DE PROTECCIÓN DE DERECHO CON ÉNFASIS A LOS ADULTOS MAYORES DE LA PARROQUIA LA ESMERALDA. **EJECUTADO \$ 1176.55**

□ ADQUISICIÓN DE UNIFORMES DE ADULTO MAYOR PROYECTO DE PROGRAMA DE PROTECCIÓN DE DERECHO CON ÉNFASIS A LOS ADULTOS MAYORES DE LA PARROQUIA LA ESMERALDA. **EJECUTADO \$ 450.00**





**PREGUNTAS PLANTEADAS POR  
LA ASAMBLEA LOCAL  
CIUDADANA PARROQUIAL LA  
ESMERALDA.**

**1.-Cuales son las gestiones que  
ha realizado en el GAD  
Parroquial ante los  
organismos del Estado  
durante el periodo 2019.**

**2.-Que proyectos ejecuto el  
GAD Parroquial durante el  
año 2019 que contribuyeron a  
la implementación del Plan  
Nacional del Buen Vivir Toda  
una Vida.**

**3.- ¿Cuánto es el monto del  
Presupuesto General?.**

**4.- ¿Como está distribuido el  
Presupuesto General?.**

## RESPUESTAS A LAS PREGUNTAS PLANTEADAS POR LA ASAMBLEA LOCAL CIUDADANA PARROQUIAL LA ESMERALDA.

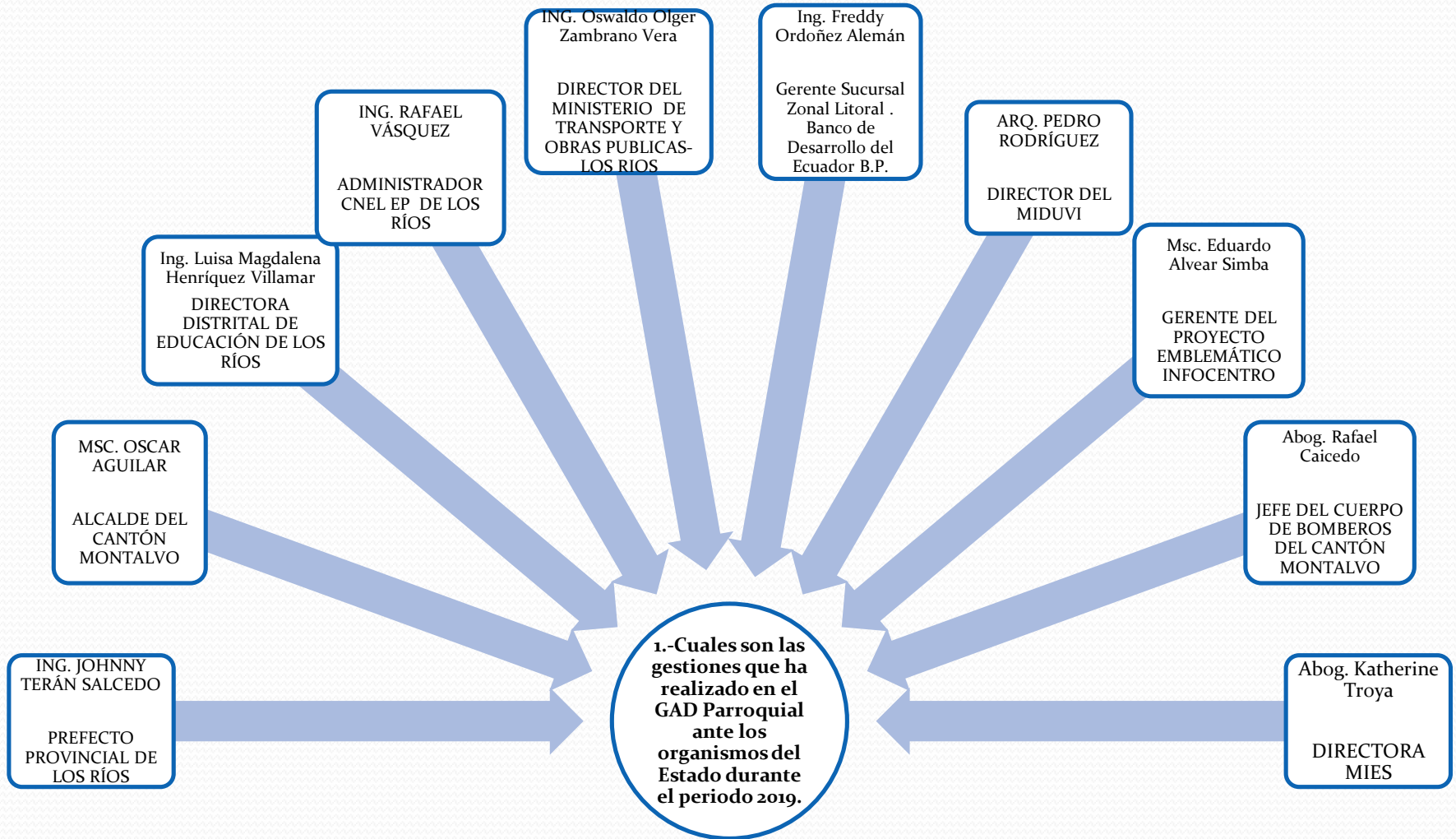

## 2.-Que proyectos ejecuto el GAD Parroquial durante el año 2019 que contribuyeron a la implementación del Plan Nacional del Buen Vivir Toda una Vida.

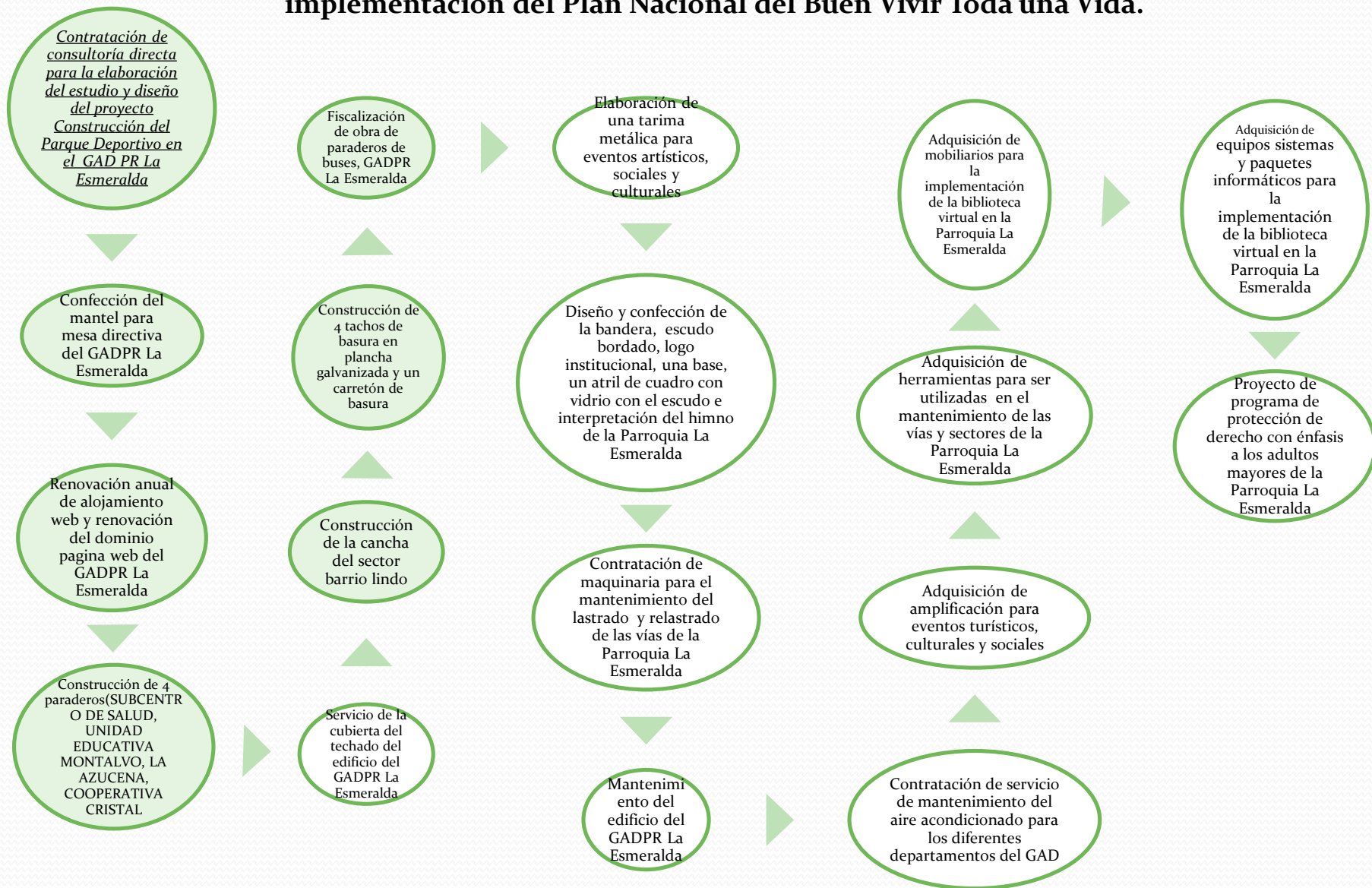



3.- ¿Cuánto es el monto del Presupuesto General?.



\$ 176206.43

#### 4.- ¿Como está distribuido el Presupuesto General?.

30%

Sueldo de los vocales, sueldo de la Secretaria - Tesorera, el pago de servicios básicos: telefonía, internet, para la renovación de la póliza de fidelidad pública, renovación del Hosting de la página web, aporte al CONAGOPARE Nacional y Ríos, el cinco por mil a la Contraloría General del Estado, materiales de oficina, de aseo, para mantenimientos de los equipos de cómputos, comisiones bancarias

70%

Se plantea el proyecto de adultos mayores que corresponde al 10% de lo social, y quedará presupuestado para contratar a la promotora con sus correspondientes beneficios de ley y lo que incurre en gastos para este proyecto como refrigerios, transporte de personal, suministros de oficina, suministro de aseo, material didáctico y eventos culturales de integración etc. y además para el funcionamiento de la Biblioteca Virtual lo que incurre en gastos del proyecto social como suministros y materiales de oficina y suministros de aseo, la misma que serán beneficiados todos los niños, jóvenes y adultos sin discriminación alguna así como también se dejará presupuestado para invertir en construcciones y edificaciones (canchas, paraderos).

# PRESUPUESTO GENERAL 176206.43

## GASTOS CORRIENTES 01 ENERO AL 30 DE MAYO 2019

TOTAL DE PAGO DE SUELDOS, SUMINISTROS DE OFICINA Y SERVICIOS BASICOS ETC	13847.52
1% CONAGOPARE NACIONAL	297.15
2% CONAGOPARE DE LOS RIOS	594.34
5 POR MIL CONTRALORIA	157.71
COMISIONES BANCARIAS	21.75
<b>SUBTOTAL DE GASTOS CORRIENTES ADMINISTRACIÓN ANTERIOR</b>	<b>14918.47</b>

## GASTOS DE INVERSIÓN 01 ENERO AL 30 DE MAYO 2019

TOTAL DE PROYECTOS/PROGRAMAS EJECUTADOS	58690.49
1% CONAGOPARE NACIONAL	594.34
2% CONAGOPARE DE LOS RIOS	1386.71
<b>SUBTOTAL DE GASTOS DE INVERSIÓN ADMINISTRACIÓN ANTERIOR</b>	<b>60671.54</b>

## GASTOS CORRIENTES 30 DE MAYO AL 31 DE DICIEMBRE 2019

TOTAL DE PAGO DE SUELDOS, SUMINISTROS DE OFICINA Y SERVICIOS BASICOS ETC	32161.53
1% CONAGOPARE NACIONAL	274.05
2% CONAGOPARE DE LOS RIOS	732.15
5 POR MIL CONTRALORIA	1002.33
COMISIONES BANCARIAS	34.4
<b>SUBTOTAL DE GASTOS CORRIENTES-ADMINISTRACIÓN ACTUAL</b>	<b>34204.46</b>

## GASTOS DE INVERSIÓN 30 DE MAYO AL 31 DE DICIEMBRE 2019

TOTAL DE PROYECTOS/PROGRAMAS EJECUTADOS	52372.93
1% CONAGOPARE NACIONAL	537.44
2% CONAGOPARE DE LOS RIOS	1475.45
<b>SUBTOTAL DE GASTOS DE INVERSIÓN ADMINISTRACIÓN ACTUAL</b>	<b>54385.82</b>

TOTAL DE GASTOS CORRIENTES

49122.93

TOTAL DE GASTOS DE INVERSIÓN

115057.36

**TOTAL DE GASTOS DEL PRESUPUESTO GENERAL**

**164180.29**



**GESTIONES REALIZADAS POR PARTE  
GOBIERNO AUTÓNOMO  
DESCENTRALIZADO PARROQUIAL  
RURAL LA ESMERALDA**

## INSTALACIÓN DEL AGUA EN EL EDIFICIO DEL GAD



Recorrimos por el Recinto la Nena Chica Río Tronador donde se esta Construyendo el puente por parte de la Prefectura de los Ríos Gestión de la Administración saliente del GAD Parroquial LA Esmeralda seguiremos coordinando para que sigan los trabajos por bien de nuestras comunidades.



**REBACHANDO LA CALLE PRINCIPAL DE LA  
PARROQUIA LA ESMERALDA**





# TRABAJAMOS EN LA FUMIGACIÓN DE LAS CALLES Y ESPACIOS DEL SUBCENTRO DE SALUD DE LA PARROQUIA

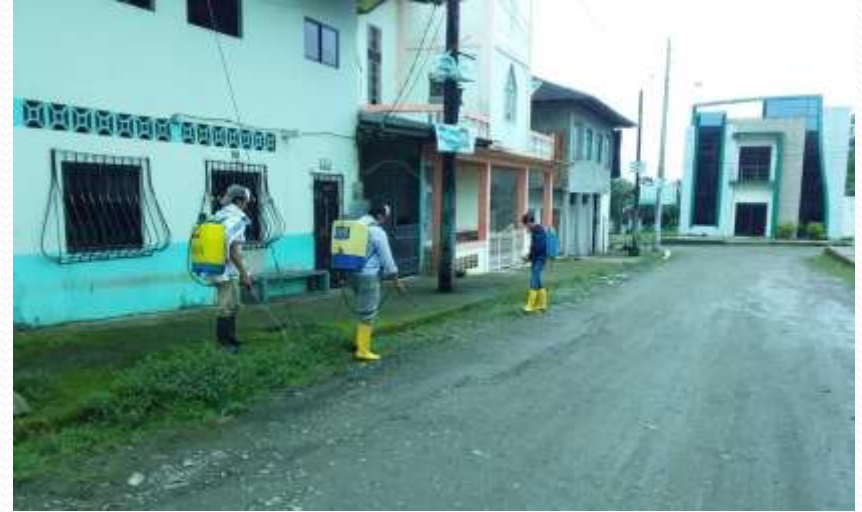



**VISITA DEL ABOG. RAFAEL DIAZ TACURI, LCDO. JORGE NIVELÓ Y TODA LA DELEGACIÓN DEL CANTÓN ARCHIDONA A LAS OFICINAS DEL GAD PARROQUIAL LA ESMERALDA**



**CUMPLIENDO CON LAS DIFERENTES ACTIVIDADES EN NUESTRA PARROQUIA Y GESTIÓN ANTE INSTITUCIONES ESTATALES.**



**Recorrido con Técnicos de la Prefectura de los Ríos en el Recinto la Nena Grande**



**Seguimos tocando puertas de diferentes Instituciones Publicas, esta vez fue al MOP para el arreglo de nuestra vía Montalvo la Esmeralda y en el Distrito de Educación para lograr convenio de uso comunitario las Escuelas que quedaron sin uso por parte del Ministerio de Educación**



**ATENDIENDO A LOS INGENIEROS DEL CONCEJO PROVINCIAL EN EL  
TEMA : SIEMBRA Y RALEO DE Balsa**



## Limpieza de la Casa Parroquial



**Participando en la recolección de la basura en coordinación con el Centro de Salud de la Parroquia y a la vez con el apoyo del personal del Municipio de Montalvo.**





## Levantamiento de información para el #Censo2020 en la Parroquia la Esmeralda y sus recintos aledaños.





**Trabajos de limpieza y Desazolve del Rio Telimbela en el Recinto la Nena Grande Gracias al Prefecto Johnny Teran por continuar con estos proyectos, que beneficiara a varios Agricultores dando protección de sus cultivos en la Temporada invernal.**



**Trabajando en la nivelación de un espacio donde se va a construir una Iglesia Evangelica gestion realizada al GADM de Montalvo Con la maquina Gallineta para este trabajo RECINTO LA NENA GRANDE**



**ATENDIENDO AL LOS SEÑORES DEL INEC PARA  
CENSAR A LOS MORADORES DE LA PARROQUIA**



**INSPECCIÓN DEL ESTADO ACTUAL DEL  
SISTEMA DE ALCANTARILLADO**



**CRUZADA SOLIDARIA PARA EL SR. JORGE VERA Y EL SR. JIMMY TORRES, POR SER PERSONAS DE ESCASOS RECURSOS ECONÓMICOS.**



**ESTUDIO TOPOGRÁFICO EN EL CASCO URBANO PARROQUIAL LA ESMERALDA Y UN RECORRIDO POR EL RIO TELIMBELA Y EL RIO ESMERALDA PARA REALIZAR LA LIMPIEZA DE LOS RÍOS.**



# COLOCACIÓN DE TUBOS PARA EL ALCANTARILLADO EN LA PARROQUIA JUNTO AL PERSONAL DEL GAD MONTALVO



**LEVANTANDO INFORMACIÓN CON LOS TECNICOS DE CNEL EP EN TERRITORIO PARA MEJORAS EN ALUMBRADO PUBLICO EN VARIOS SECTORES DE LA PARROQUIA**



# CELEBRACIÓN DEL DÍA DEL ADULTO MAYOR





## Limpieza y mantenimiento del Campo Santo



## REVACHEO Y COLOCACIÓN DE TUBOS EN LA COMUNIDAD SANTA TERESITA



## SERVICIO DE CEDULACIÓN EN LA PARROQUIA LA ESMERALDA



**Participación de los moradores de las distintas comunidades se llevo acabo una gran Asamblea Ciudadana en bien de la parroquia y sus Recintos.**



**PARTICIPACIÓN CON LOS ADULTOS MAYORES EN PISAGUA A UNA REUNIÓN EN LA MISMA QUE SE LES DA A CONOCER SOBRE SUS DERECHOS.**



# Conformación de mesas de trabajo para el Presupuesto Participativo 2020, conjuntamente con los líderes y lideresas de las distintas comunidades pertenecientes a la Parroquia La Esmeralda



**Funcionarios del Ban Ecuador capacitando a personas del GADPR, líderes comunitarios, agricultores y población en general en materia de Planificación Financiera.**



**CAPACITACIÓN CON LOS LIDERES COMUNITARIOS, ACERCA DE LEYES DE ADMINISTRACIÓN PÚBLICA:  
CONSTITUCIÓN, LEY ORGÁNICA DE PARTICIPACIÓN CIUDADANÍA, COOTAD ETC DICTADO POR EL ABG.  
JACINTO VILLALBA CONAGOPARE DE LOS RIOS**





## HOMENAJE AL ADULTO MAYOR EN ESTAS FESTIVIDADES NAVIDEÑAS



# MARCHA PACIFICA EN DEFENSA DEL AGUA



**ENCENDIDA DEL ARBOL DE NAVIDAD EN LA PARROQUIA LA ESMERALDA**



# AGASAJO NAVIDEÑO A LOS NIÑOS /AS DE LOS DISTINTOS SECTORES DE LA PARROQUIA LA ESMERALDA





# ORGANIZAMOS EL GAD PR LA ESMERALDA BAILOTERAPIA CON APOYO DEL GAD MUNICIPAL





**RESOLUCIONES EMITIDAS  
POR EL ORGANO  
LEGISLATIVO PARA EL  
MEJORAMIENTO DE  
NUESTRA PARROQUIA**

Aprobación de la no contaminación de los Ríos, mediante el lavado de automotores, bombas de fumigar, aguilones industriales y el arrojó de los desechos sólidos.

Adecuada utilización del Puente colgante sobre el Rio Esmeralda.

**REGLAMENTOS EMITIDOS  
POR EL ORGANO  
LEGISLATIVO PARA EL  
MEJORAMIENTO DE  
NUESTRA PARROQUIA**

Reglamento Interno del GAD PARROQUIAL RURAL LA ESMERALDA.

Reglamento de Sesiones del GAD PARROQUIAL RURAL LA ESMERALDA.

Reglamento de las comisiones del GADPR "La Esmeralda".

Conformación de comisiones Permanentes, Técnicas y Ocasionales.



**TRABAJAMOS JUNTOS POR EL BUEN  
DESARROLLO DE NUESTRA PARROQUIA**



**ADMINISTRACIÓN 2019-2023**

**MUCHAS GRACIAS**

**SR. VINICIO VILLEGAS**  
**VICEPRESIDENTE DEL GAD PR LA**  
**ESMERALDA**



**RENDICIÓN DE CUENTAS**

# SR. NEVARDO VELASCO

## VOCAL DEL GAD PR LA ESMERALDA



## RENDICIÓN DE CUENTAS

SR. ARTURO NÁJERA  
VOCAL DEL GAD PR LA ESMERALDA



RENDICIÓN DE CUENTAS

# ING. JIMMY CAMACHO VOCAL DEL GAD PR LA ESMERALDA



## RENDICIÓN DE CUENTAS